



**КОМИТЕТ ИМУЩЕСТВЕННЫХ ОТНОШЕНИЙ  
АДМИНИСТРАЦИИ ПЕРМСКОГО МУНИЦИПАЛЬНОГО ОКРУГА**

**РЕШЕНИЕ**  
о размещении объектов № 2213

Пермский край  
Пермский округ

09.08.2024

Комитет имущественных отношений администрации Пермского муниципального округа разрешает Акционерному обществу «Газпром газораспределение Пермь» (ИНН 5902183841, ОГРН 2125902017723, почтовый адрес: 614000, г. Пермь, ул. Петропавловская, 43)

размещение объекта «Газопровод-ввод по адресу: д Косотуриха, ул Встречная, д 11(газопровод давлением до 1,2 Мпа, для размещения которого не требуется разрешения на строительство)»

на землях муниципальной собственности

на срок 1 год

Местоположение: Пермский край, Пермский м.о., д Косотуриха

Приложение: схема предполагаемых к использованию земель или части земельного участка.

Особые условия использования:

1. При размещении объекта учесть параметры ширины проезда улично-дорожной сети, во избежание сужения полосы отвода дороги.
2. Получение разрешения на производство земляных работ.

Заместитель председателя комитета

  
(подпись, печать)

М.В. Королева



**Схема предполагаемых к использованию земель или части земельного участка**  
 Объект: "Газопровод-ввод по адресу: д Косотуриха, ул Встречная, д 11"  
 Местоположение: Пермский край, Пермский м.о., д Косотуриха  
 Площадь земель или части земельного участка, кв.м.: 66  
 Вид разрешенного использования земельного участка: отсутствует

№ точки границы	Каталог координат (МСК-59), м		№ точки границы	Каталог координат (МСК-59), м	
	X	Y		X	Y
1	502999,33	2211201,04	3	503004,11	2211190,02
2	503007,73	2211195,60	4	502995,72	2211195,46

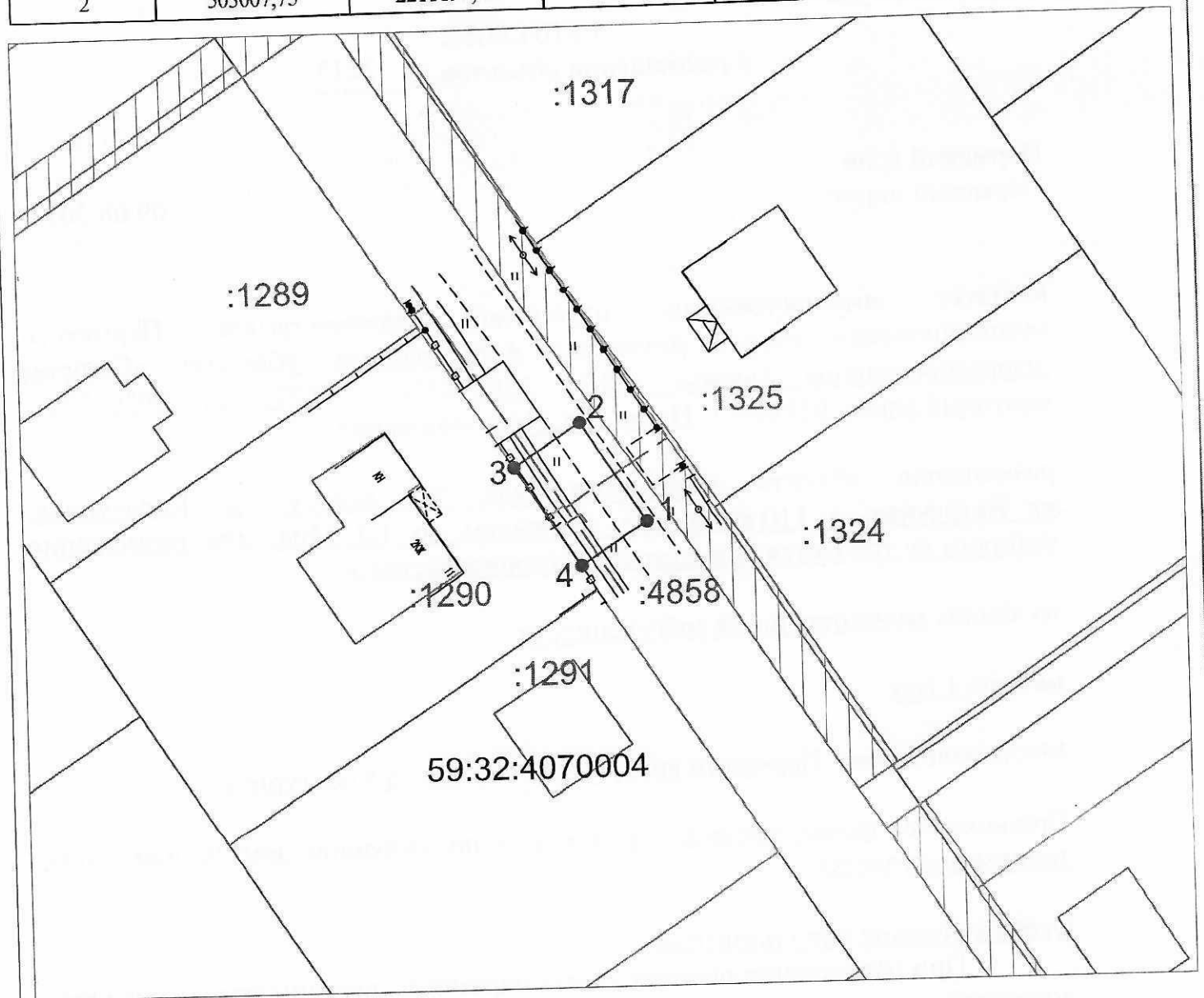

Масштаб 1:500

**Описание границ смежных землепользователей:**

от т.1 до т.3, от т.4 до т.1 - земельный участок с кадастровым номером 59:32:4070004:4858;  
 от т.3 до т.4 - земельный участок с кадастровым номером 59:32:0780001:1290.

**Условные обозначения:**

- — граница предполагаемых к использованию земель или части земельного участка
- — граница земельного участка ранее учтенного в ЕГРН
- — граница кадастрового квартала
- 59:32:4070004 — кадастровый номер квартала
- :1290 — кадастровый номер земельного участка в кадастровом квартале
- — проектируемый газопровод-ввод
- — существующий газопровод
- ▨ — граница зоны с особыми условиями использования территории учтенная в ЕГРН

Заявитель  Косачев О.В., по доверенности  
 (подпись, расшифровка подписи) № 2060 от 08.12.2023г.  
 МП Верно  
 (для юридических лиц и ИП)